

# Stato Attuale - Rilievo Plano-altimetrico: Profili Longitudinali - scala 1:500

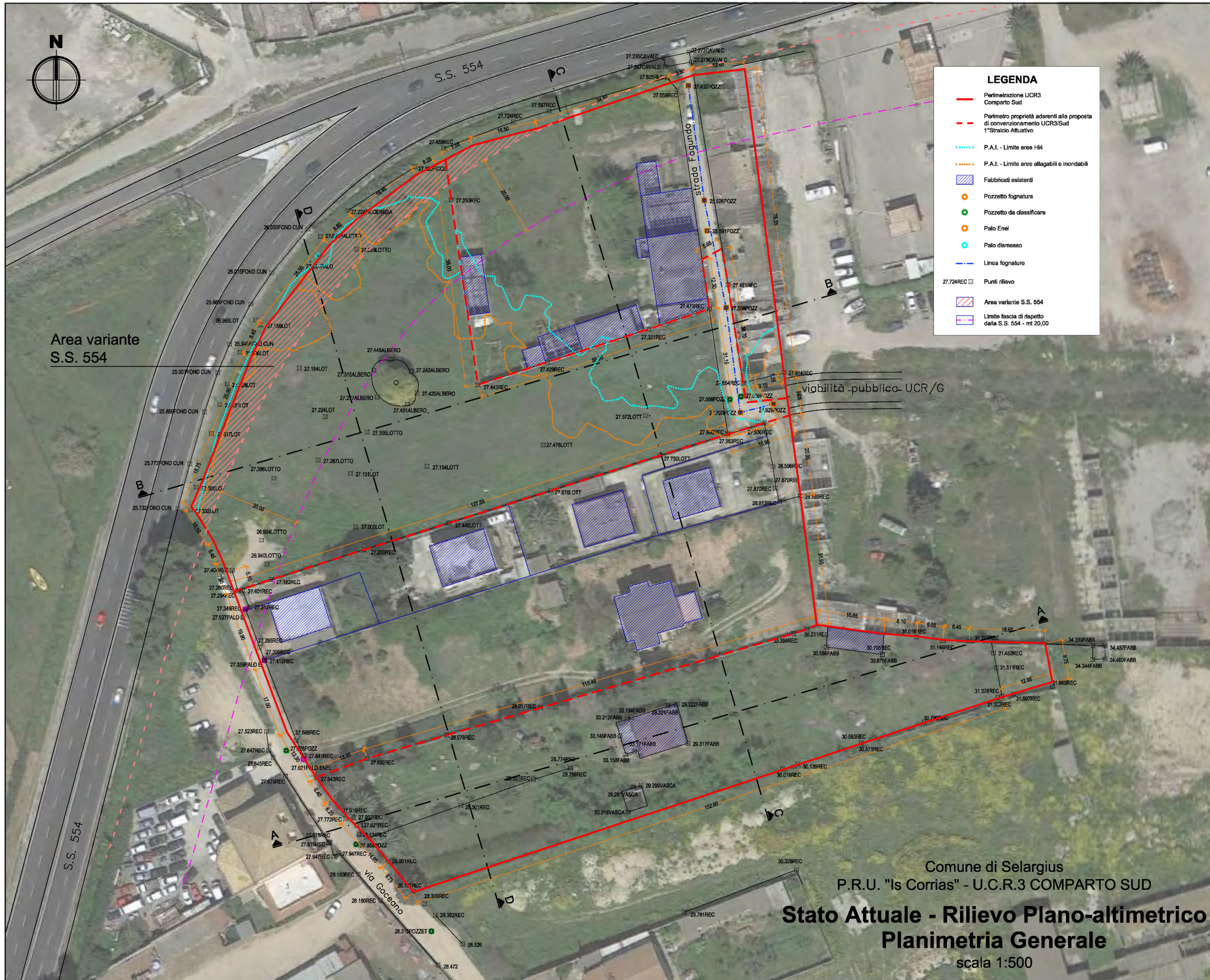
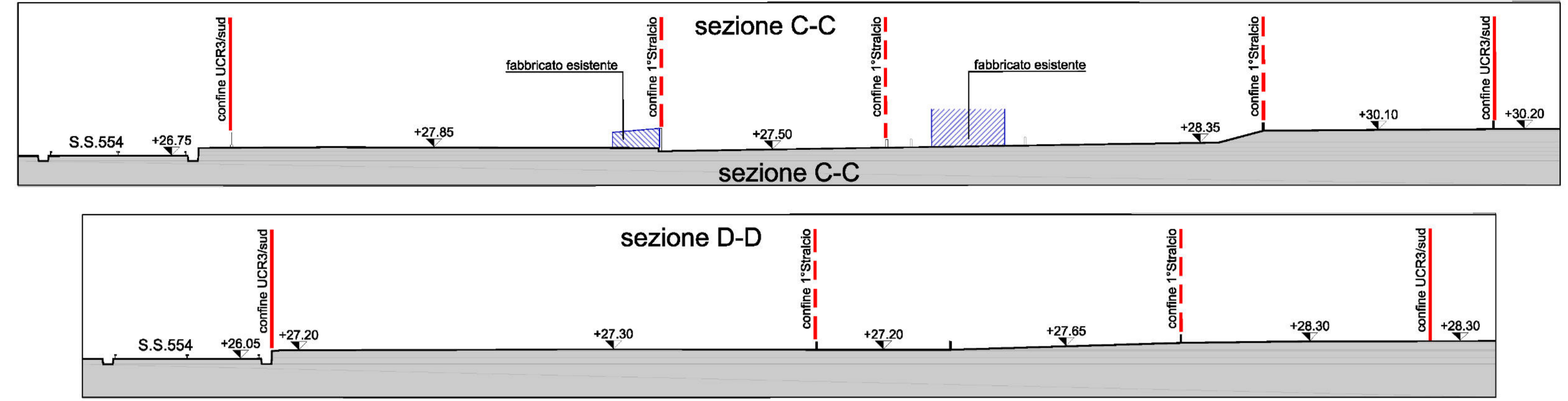
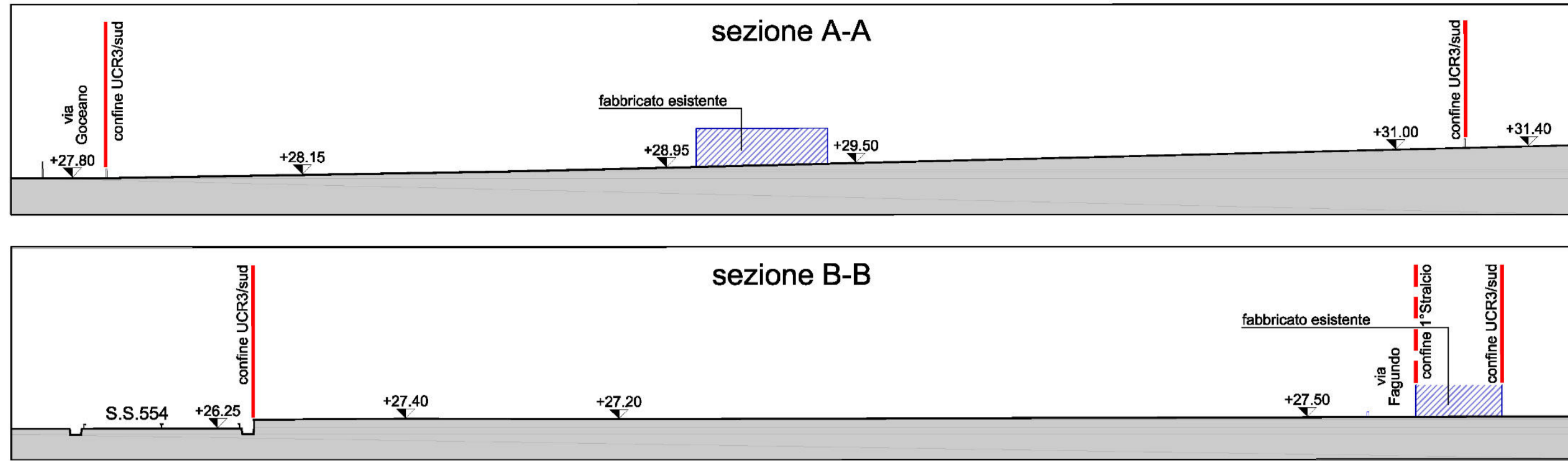

## P.R.U. "Is Corrias" - U.C.R.3 Comparto Sud

Superficie di Piano: mq 23 316,00  
 Superficie da rilievo: mq 23 255,00

### Stralci Attuativi

1° Stralcio Attuativo - Superficie da rilievo: mq 11 866,00  
 2° Stralcio Attuativo - Superficie da rilievo: mq 11 389,00

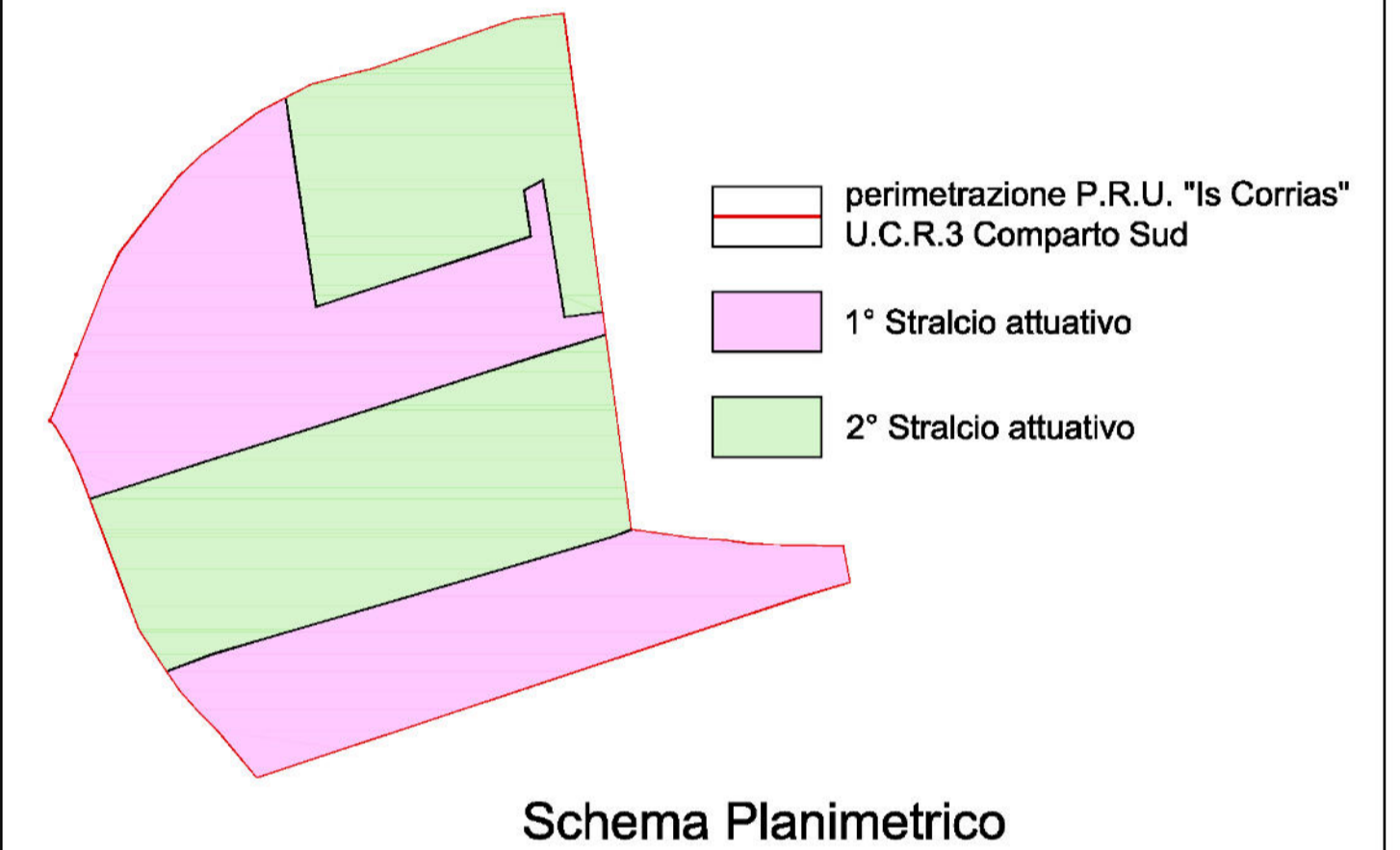

**COMUNE DI SELARGIUS**  
 Provincia di Cagliari

**P.R.U.**  
**Piano di Risanamento Urbanistico**  
**"Is Corrias"**  
**U.C.R.3 - COMPARTO SUD**

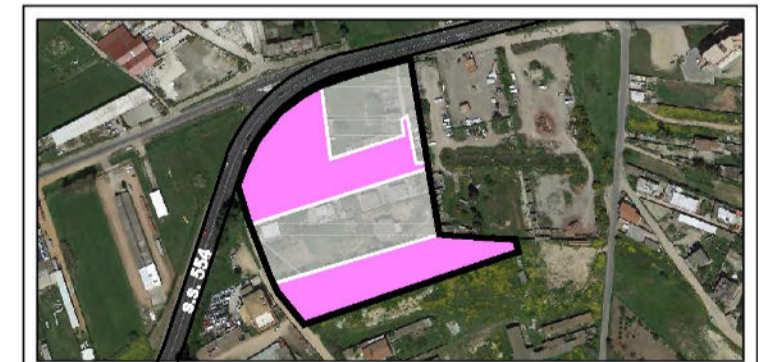

**PROPOSTA DI VARIANTE URBANISTICA**  
 Convenzionamento  
**1° Stralcio Attuativo**

**Stato Attuale - Rilievo Plano-altimetrico**  
**Planimetria Generale e**  
**Profili Longitudinali**  
 (Integrazioni e sostituzioni al prot. 31759 del 12/08/2016)

Studio LOBINA S.r.l.  
 Architettura  
 Urbanistica  
 Ingegneria  
 09047 Selargius (CA)  
 Via Trieste, 65  
 Tel: 070-85.35.17  
 Telex: 070-85.38.28  
 E-mail: studioblobina@tin.it

L'Ufficio Tecnico

Allegato  
**E**

Tavola  
**05**

I Progettisti  
**Arch. Luigi Lobina**

Scala  
 1:500

I Committenti:  
 Sig.ra Colomo Caterina  
 Sig.ra Pittalis Lorenza  
 Sig. Lai Umberto  
 Sig.ra Floris Giovanna  
 Sig.ra Floris G. Agnese

Data  
 Nov. 2015

Agg.to  
 Feb. 2016  
 Sett. 2016